Ayuntamiento Heroica Ciudad de

Tlaxiaco

MUNICIPIO PRÓSPERO-2022 | 2024

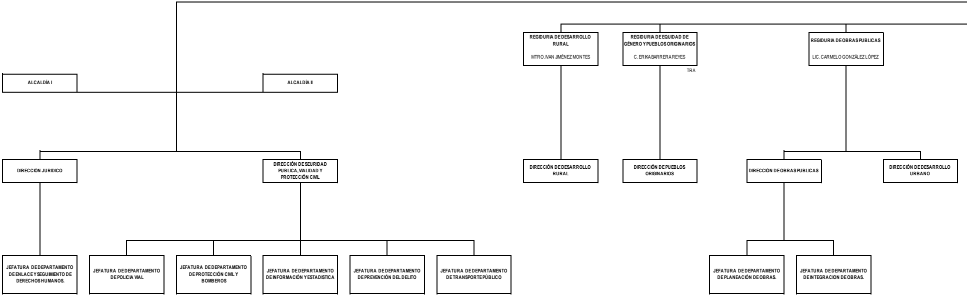
ALCALDÍA I
ALCALDÍA II
REGIDURIA DE DESARROLLO RURAL
MTRO. IVAN JIMÉNEZ MONTES
REGIDURIA DE EQUIDAD DE GÉNERO Y PUEBLOS ORIGINARIOS
C. ERIKA BARRERA REYES
TRA
REGIDURIA DE OBRAS PUBLICAS
LIC. CARMELO GONZÁLEZ LÓPEZ
DIRECCIÓN JURIDICO
DIRECCIÓN DE SEURIDAD PUBLICA, VIALIDAD Y PROTECCIÓN CIVIL
DIRECCIÓN DE DESARROLLO RURAL
DIRECCIÓN DE PUEBLOS ORIGINARIOS
DIRECCIÓN DE OBRAS PUBLICAS
DIRECCIÓN DE DESARROLLO URBANO
JEFATURA DE DEPARTAMENTO DE ENLACE Y SEGUIMIENTO DE DERECHOS HUMANOS.
JEFATURA DE DEPARTAMENTO DE POLICIA VIAL
JEFATURA DE DEPARTAMENTO DE PROTECCIÓN CIVIL Y BOMBEROS
JEFATURA DE DEPARTAMENTO DE INFORMACIÓN Y ESTADISTICA
JEFATURA DE DEPARTAMENTO DE PREVENCIÓN DEL DELITO
JEFATURA DE DEPARTAMENTO DE TRANSPORTE PÚBLICO
JEFATURA DE DEPARTAMENTO DE PLANEACIÓN DE OBRAS.
JEFATURA DE DEPARTAMENTO DE INTEGRACION DE OBRAS.

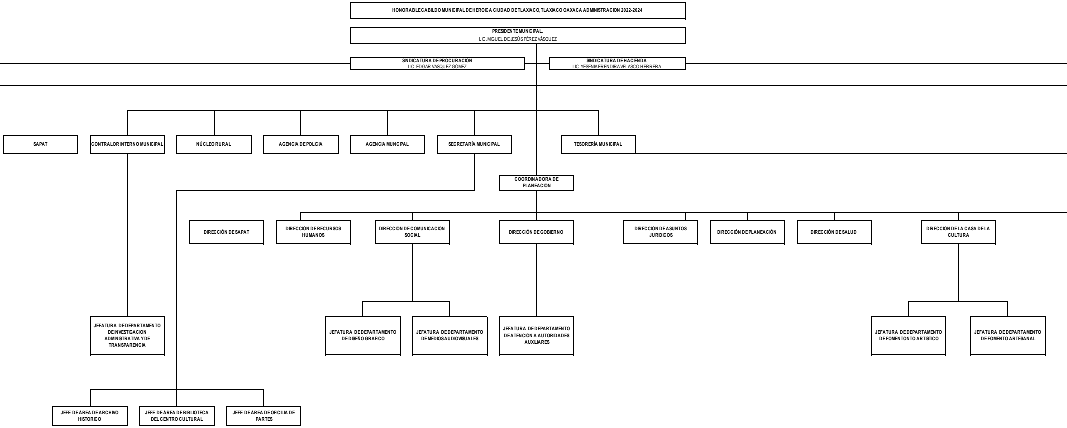

HONORABLE CABILDO MUNICIPAL DE HEROICA CIUDAD DE TLAXIACO, TLAXIACO OAXACA ADMINISTRACION 2022-2024

PRESIDENTE MUNICIPAL.
LIC. MIGUEL DE JESÚS PÉREZ VÁSQUEZ

SINDICATURA DE PROCURACIÓN
LIC. EDGAR VASQUEZ GÓMEZ

SINDICATURA DE HACIENDA
LIC. YESENIA ERENDIRA VELASCO HERRERA

SAPAT

CONTRALOR INTERNO MUNICIPAL

NÚCLEO RURAL

AGENCIA DE POLICIA

AGENCIA MUNCIPAL

SECRETARÍA MUNICIPAL

TESORERÍA MUNICIPAL

COORDINADORA DE PLANEACIÓN

DIRECCIÓN DE SAPAT

DIRECCIÓN DE RECURSOS HUMANOS

DIRECCIÓN DE COMUNICACIÓN SOCIAL

DIRECCIÓN DE GOBIERNO

DIRECCIÓN DE ASUNTOS JURIDICOS

DIRECCIÓN DE PLANEACIÓN

DIRECCIÓN DE SALUD

DIRECCIÓN DE LA CASA DE LA CULTURA

JEFATURA DE DEPARTAMENTO DE INVESTIGACION ADMINISTRATIVA Y DE TRANSPARENCIA

JEFATURA DE DEPARTAMENTO DE DISEÑO GRAFICO

JEFATURA DE DEPARTAMENTO DE MEDIOS AUDIOVISUALES

JEFATURA DE DEPARTAMENTO DE ATENCIÓN A AUTORIDADES AUXILIARES

JEFATURA DE DEPARTAMENTO DE FOMENTONTO ARTISTICO

JEFATURA DE DEPARTAMENTO DE FOMENTO ARTESANAL

JEFE DE ÁREA DE ARCHIVO HISTORICO

JEFE DE ÁREA DE BIBLIOTECA DEL CENTRO CULTURAL

JEFE DE ÁREA DE OFICILIA DE PARTES

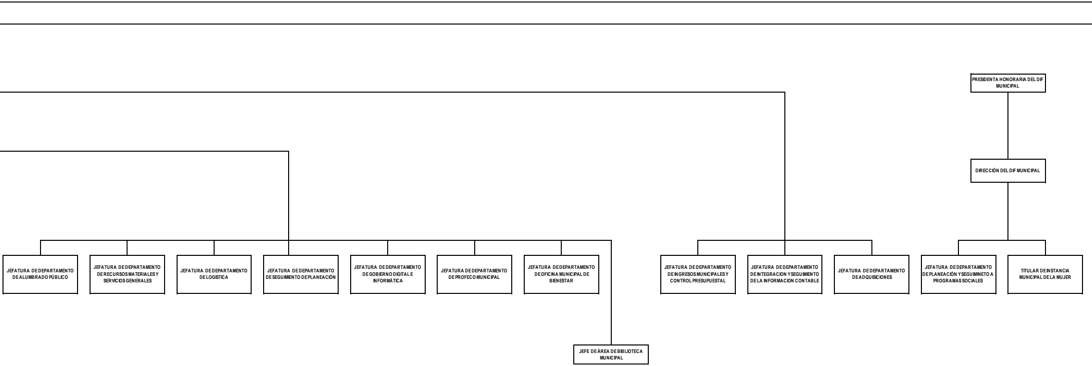
PRESIDENTA HONORARIA DEL DIF MUNICIPAL
DIRECCIÓN DEL DIF MUNICIPAL
JEFATURA DE DEPARTAMENTO DE ALUMBRADO PÚBLICO
JEFATURA DE DEPARTAMENTO DE RECURSOS MATERIALES Y SERVICIOS GENERALES
JEFATURA DE DEPARTAMENTO DE LOGISTICA
JEFATURA DE DEPARTAMENTO DE SEGUIMIENTO DE PLANEACIÓN
JEFATURA DE DEPARTAMENTO DE GOBIERNO DIGITAL E INFORMÁTICA
JEFATURA DE DEPARTAMENTO DE PROFECO MUNICIPAL
JEFATURA DE DEPARTAMENTO DE OFICINA MUNICIPAL DE BIENESTAR
JEFATURA DE DEPARTAMENTO DE INGRESOS MUNICIPALES Y CONTROL PRESUPUESTAL
JEFATURA DE DEPARTAMENTO DE INTEGRACION Y SEGUIMIENTO DE LA INFORMACION CONTABLE
JEFATURA DE DEPARTAMENTO DE ADQUISICIONES
JEFATURA DE DEPARTAMENTO DE PLANEACIÓN Y SEGUIMINETO A PROGRAMAS SOCIALES
TITULAR DE INSTANCIA MUNICIPAL DE LA MUJER
JEFE DE ÁREA DE BIBLIOTECA MUNICIPAL

Ayuntamiento Heroica Ciudad de

Tlaxiaco

MUNICIPIO PRÓSPERO-2022 | 2024

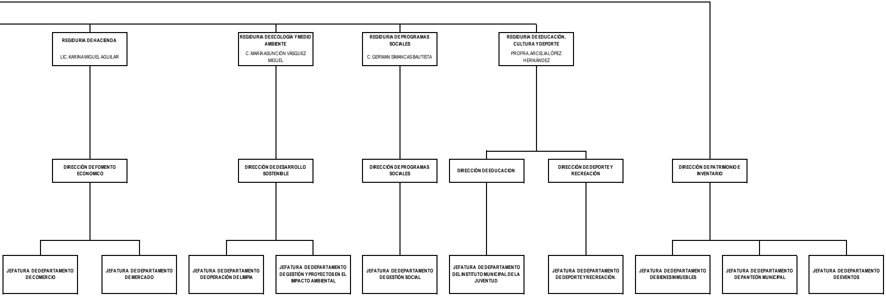

REGIDURIA DE HACIENDA
LIC. KARINA MIGUEL AGUILAR
REGIDURIA DE ECOLOGÍA Y MEDIO AMBIENTE
C. MARÍA ASUNCIÓN VÁSQUEZ MIGUEL
REGIDURIA DE PROGRAMAS SOCIALES
C. GERMAN SIMANCAS BAUTISTA
REGIDURIA DE EDUCACIÓN, CULTURA Y DEPORTE
PROFRA. ARCELIA LÓPEZ HERNÁNDEZ
DIRECCIÓN DE FOMENTO ECONOMICO
DIRECCIÓN DE DESARROLLO SOSTENIBLE
DIRECCIÓN DE PROGRAMAS SOCIALES
DIRECCIÓN DE EDUCACION
DIRECCIÓN DE DEPORTE Y RECREACIÓN
DIRECCIÓN DE PATRIMONIO E INVENTARIO
JEFATURA DE DEPARTAMENTO DE COMERCIO
JEFATURA DE DEPARTAMENTO DE MERCADO
JEFATURA DE DEPARTAMENTO DE OPERACIÓN DE LIMPIA
JEFATURA DE DEPARTAMENTO DE GESTIÓN Y PROYECTOS EN EL IMPACTO AMBIENTAL
JEFATURA DE DEPARTAMENTO DE GESTIÓN SOCIAL
JEFATURA DE DEPARTAMENTO DEL INSTITUTO MUNICIPAL DE LA JUVENTUD
JEFATURA DE DEPARTAMENTO DE DEPORTE Y RECREACIÓN.
JEFATURA DE DEPARTAMENTO DE BIENES INMUEBLES
JEFATURA DE DEPARTAMENTO DE PANTEÓN MUNICIPAL
JEFATURA DE DEPARTAMENTO DE EVENTOS